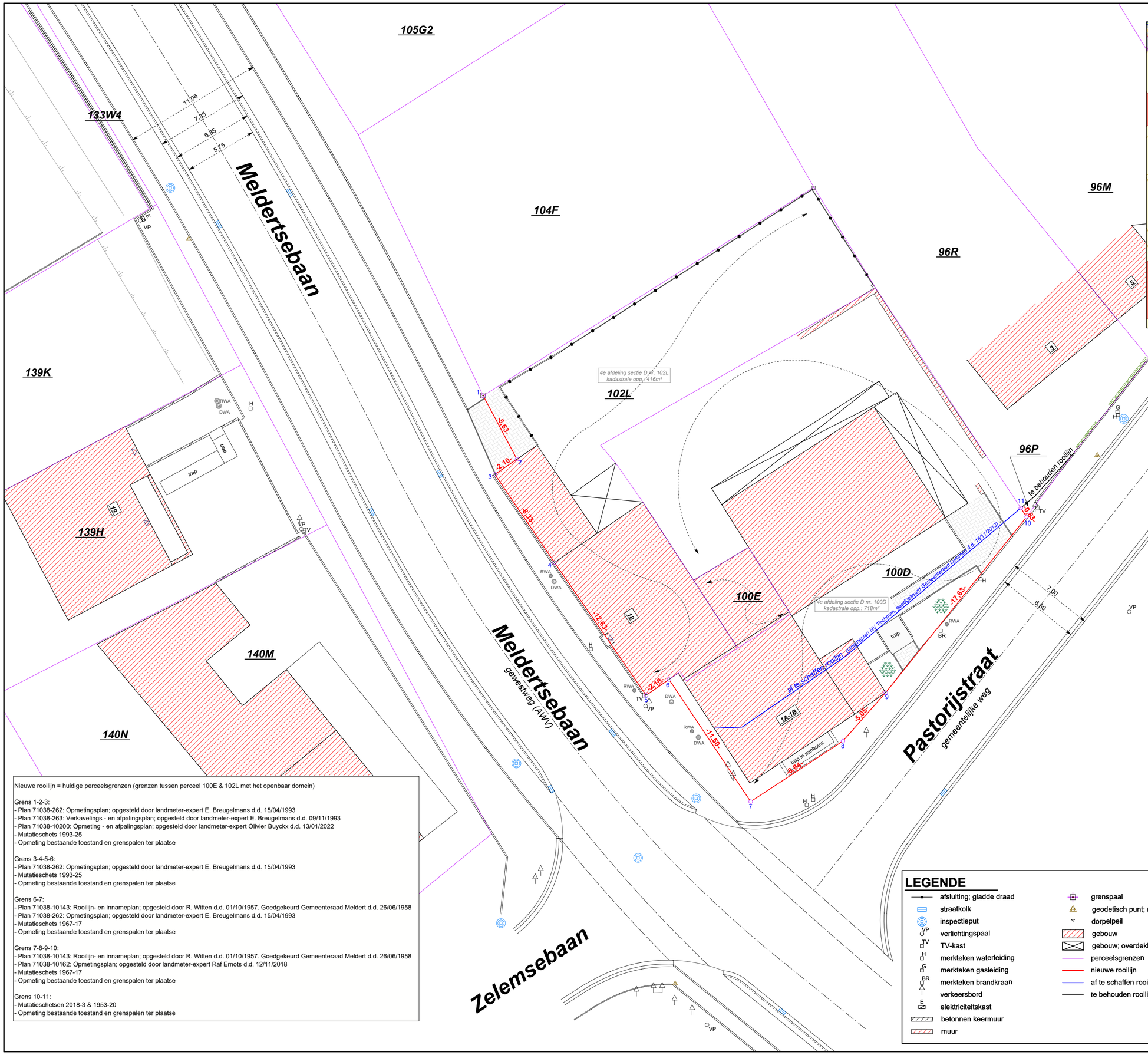

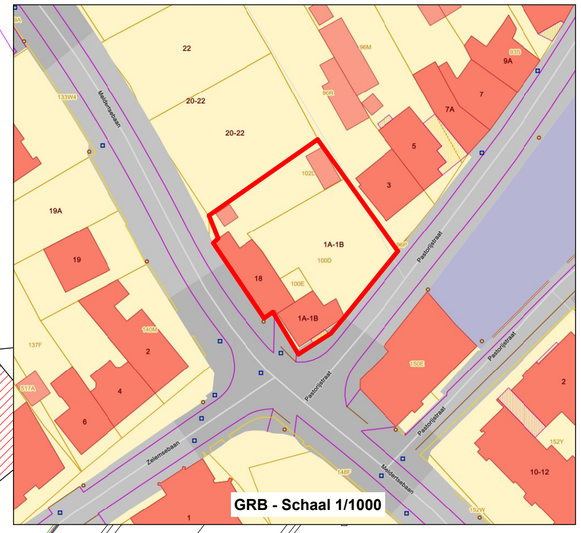

Coördinatenlijst (LB72)

Nr	X	Y
1	204255,36	187923,41
2	204258,01	187918,45
3	204256,27	187917,26
4	204260,94	187910,36
5	204268,12	187899,97
6	204269,91	187901,21
7	204276,30	187891,65
8	204283,52	187896,39
9	204286,86	187900,17
10	204297,90	187913,93
11	204297,44	187914,62

Nieuwe rooilijn = huidige perceelsgrenzen (grenzen tussen perceel 100E & 102L met het openbaar domein)

Grens 1-2-3:
- Plan 71038-262: Opmetingsplan; opgesteld door landmeter-expert E. Breugelmans d.d. 15/04/1993
- Plan 71038-263: Verkavelings - en afpalingsplan; opgesteld door landmeter-expert E. Breugelmans d.d. 09/11/1993
- Plan 71038-10200: Opmeting - en afpalingsplan; opgesteld door landmeter-expert Olivier Buyckx d.d. 13/01/2022
- Mutatieschets 1993-25
- Opmeting bestaande toestand en grenspalen ter plaatse

Grens 3-4-5-6:
- Plan 71038-262: Opmetingsplan; opgesteld door landmeter-expert E. Breugelmans d.d. 15/04/1993
- Mutatieschets 1993-25
- Opmeting bestaande toestand en grenspalen ter plaatse

Grens 6-7:
- Plan 71038-10143: Rooilijn- en innameplan; opgesteld door R. Witten d.d. 01/10/1957. Goedgekeurd Gemeenteraad Meldert d.d. 26/06/1958
- Plan 71038-262: Opmetingsplan; opgesteld door landmeter-expert E. Breugelmans d.d. 15/04/1993
- Mutatieschets 1967-17
- Opmeting bestaande toestand en grenspalen ter plaatse

Grens 7-8-9-10:
- Plan 71038-10143: Rooilijn- en innameplan; opgesteld door R. Witten d.d. 01/10/1957. Goedgekeurd Gemeenteraad Meldert d.d. 26/06/1958
- Plan 71038-10162: Opmetingsplan; opgesteld door landmeter-expert Raf Ernots d.d. 12/11/2018
- Mutatieschets 1967-17
- Opmeting bestaande toestand en grenspalen ter plaatse

Grens 10-11:
- Mutatieschetsen 2018-3 & 1953-20
- Opmeting bestaande toestand en grenspalen ter plaatse

LEGENDE

- afsluiting; gladde draad
- straatkolk
- inspectieput
- VP verlichtingspaal
- TV TV-kast
- H merkteken waterleiding
- G merkteken gasleiding
- BR merkteken brandkraan
- verkeersbord
- E elektriciteitskast
- betonnen keermuur
- muur
- grenspaal
- geodetisch punt; meetnagel
- dorpelpeil
- gebouw
- gebouw; overdekking
- perceelsgrenzen
- nieuwe rooilijn
- af te schaffen rooilijn
- te behouden rooilijn

Rooilijnplan

Wijziging van de rooilijn

Pastorijstraat 1A-1B - Meldertsebaan 18

Aanpassing van de rooilijn in het kader van het algemeen belang en de artikels 3 en 4 van het gemeentewegendecreet

Gemeente Lummen

4° Afdeling (Meldert) Sectie D nrs. 100D & 102L

De nieuwe rooilijn (1-2-3-4-5-6-7-8-9-10-11) wordt vastgelegd conform de huidige perceelsgrenzen

Opgemaakt te Herk-de-Stad op 14.02.2025 door

Jense Severijns
landmeter-expert
Landmeetkantoor Severijns BV

Beëdigd door de Rechtbank van Eerste Aanleg te Hasselt
Ingeschreven op het Tableau van de Federale Raad van Landmeters-Experten onder het nr. LAN141569

0 1 2 3 4 5

Dossiernr.: 25L0088
Schaal : 1/200

Landmeetkantoor Severijns BV
Landmeters-experten & energiedeskundigen
Sint-Jansstraat 32
3540 Herk-de-Stad

0494/93.99.84
info@landmeterseverijns.be
www.landmeterseverijns.be